

# 6 lépéses EKG elemzés



Mühl Diana

# 6 lépéses EKG elemzés

**Lényeg:** mi a legveszélyesebb

- 1. Van-e elektromos aktivitás?
- 2. Mekkora a kamrai frekvencia?
- 3. Szabályos vagy irreguláris a ritmus?
- 4. A QRS szűk vagy széles?
- 5. Van-e pitvari aktivitás?
- 6. A P hullámok kapcsolódnak-e a QRS-hez?

# 6 lépéses EKG elemzés

- 1. Van-e elektromos aktivitás?

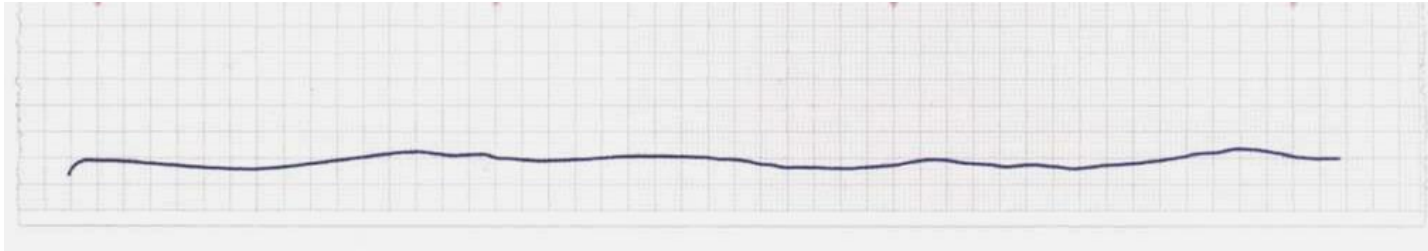

**Gondolj a kontaktusra!**



**Ne feledd!**

**Az elektromos aktivitás nem jelent minden esetben mechanikust is!!!!**

# 6 lépéses EKG elemzés

- 2. Mekkora a kamrai frekvencia?

←

**$\leq 40/\text{min}$**

→

**$\geq 150/\text{min}$**

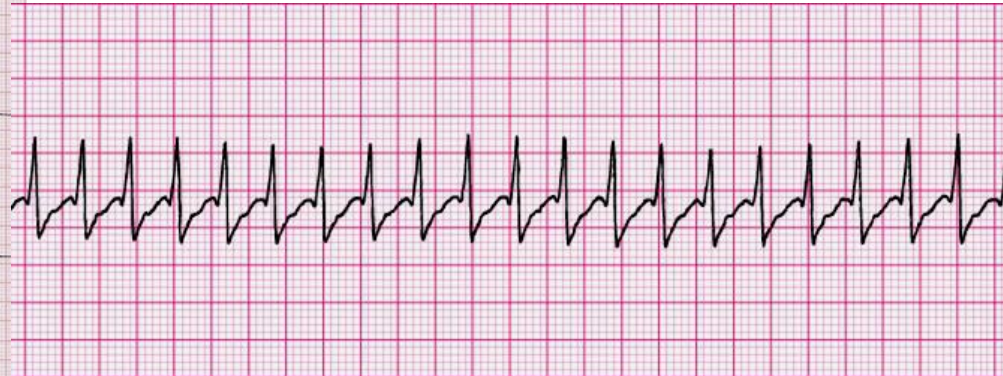
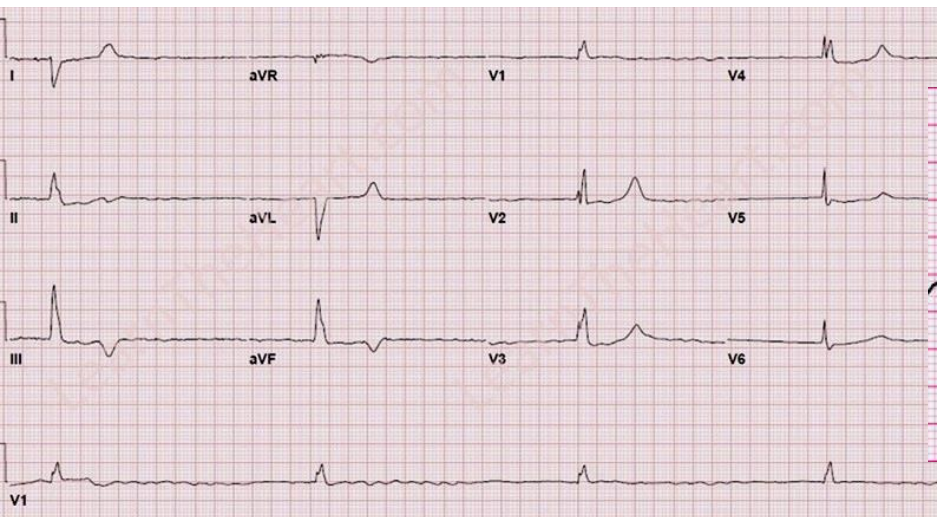

# 6 lépéses EKG elemzés

- 3. Szabályos vagy irreguláris a ritmus?

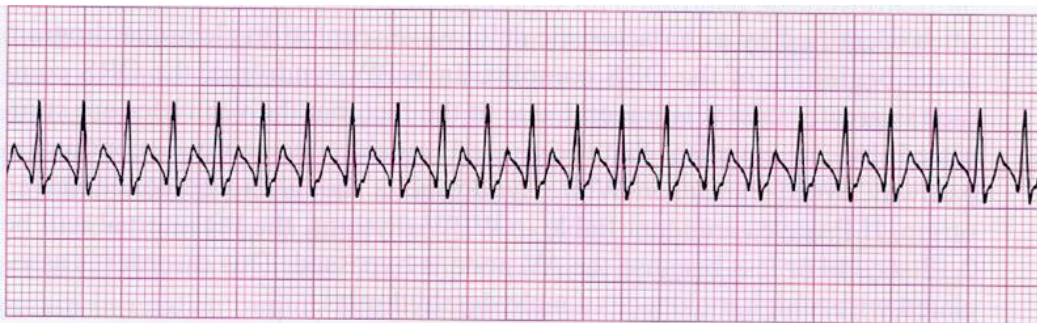
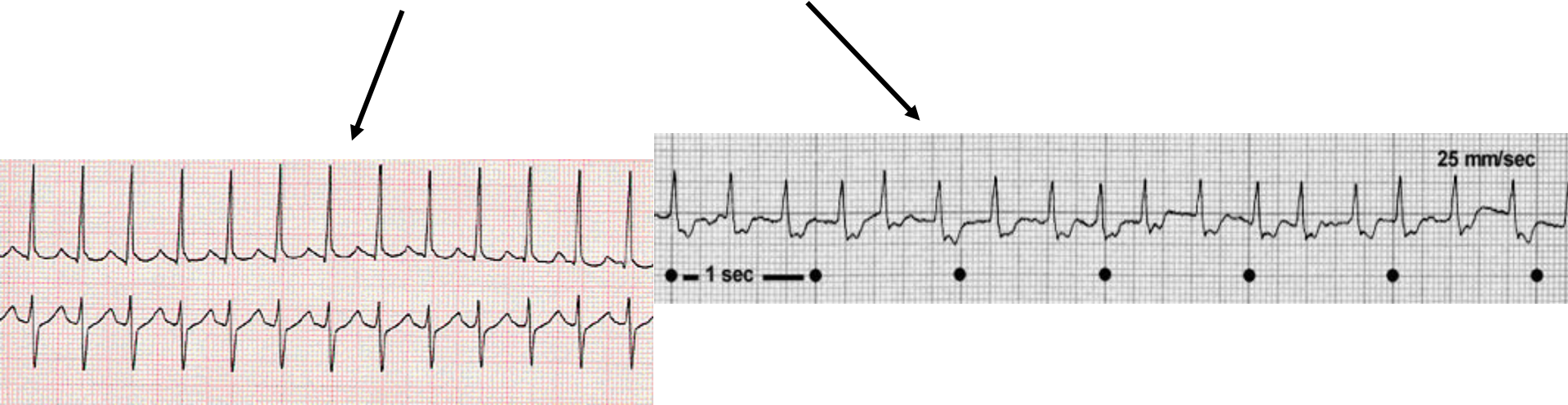

# 6 lépéses EKG elemzés

- 4. A QRS szűk vagy széles?

$\leq 120$  ms



$\geq 120$  ms

Szárblokk vagy kamrai  
ingerképzés ?

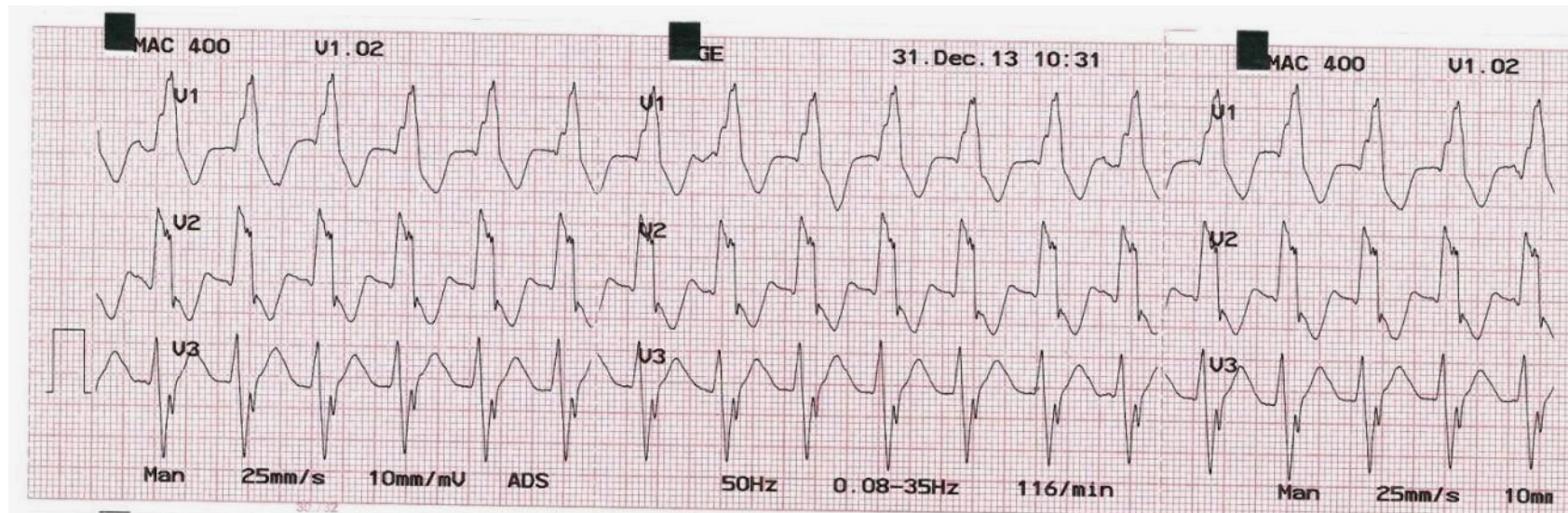

# 6 lépéses EKG elemzés

- 5. Van-e pitvari aktivitás?

Legjobban látható a 12 elvezetéses EKG st. II és V1 elvezetésében. Sinus csomó az ingerképző hely, ha aVR-ben negatív a P hullám.

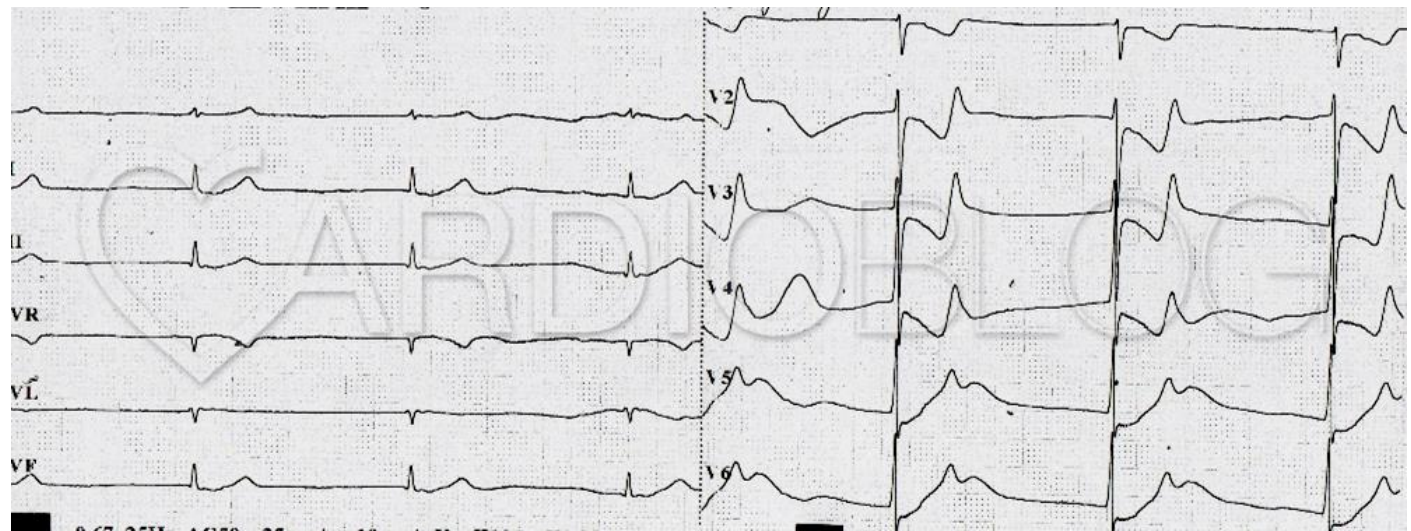
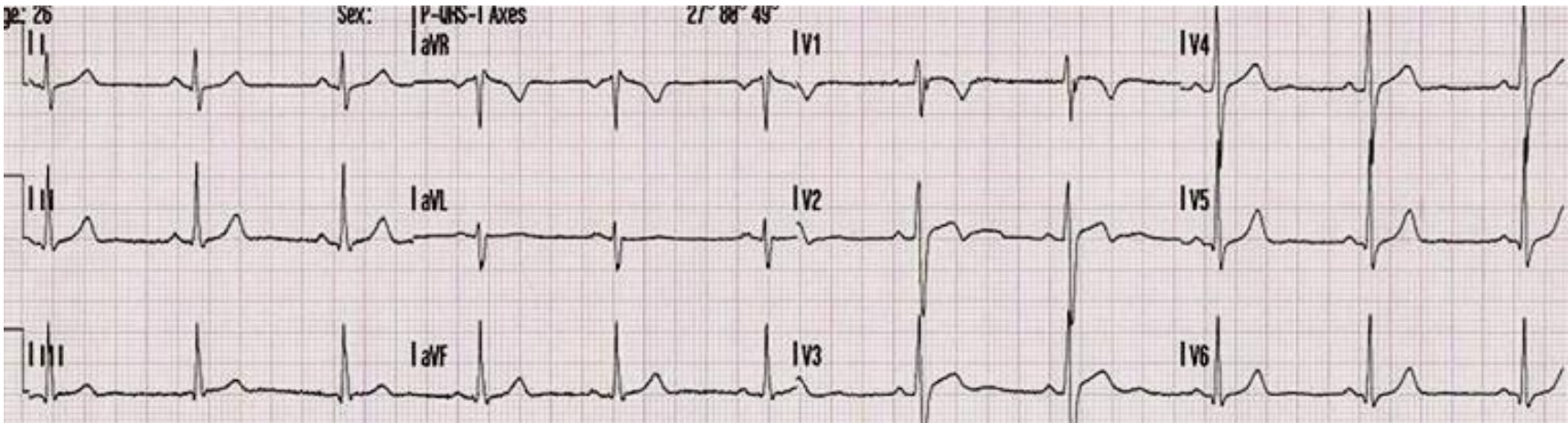

# 6 lépéses EKG elemzés

- **6. A P hullámok kapcsolódnak-e a QRS-hez?**

Igen – nem ?

Sinus ritmus vagy  
pitvar-kamrai blokk ?

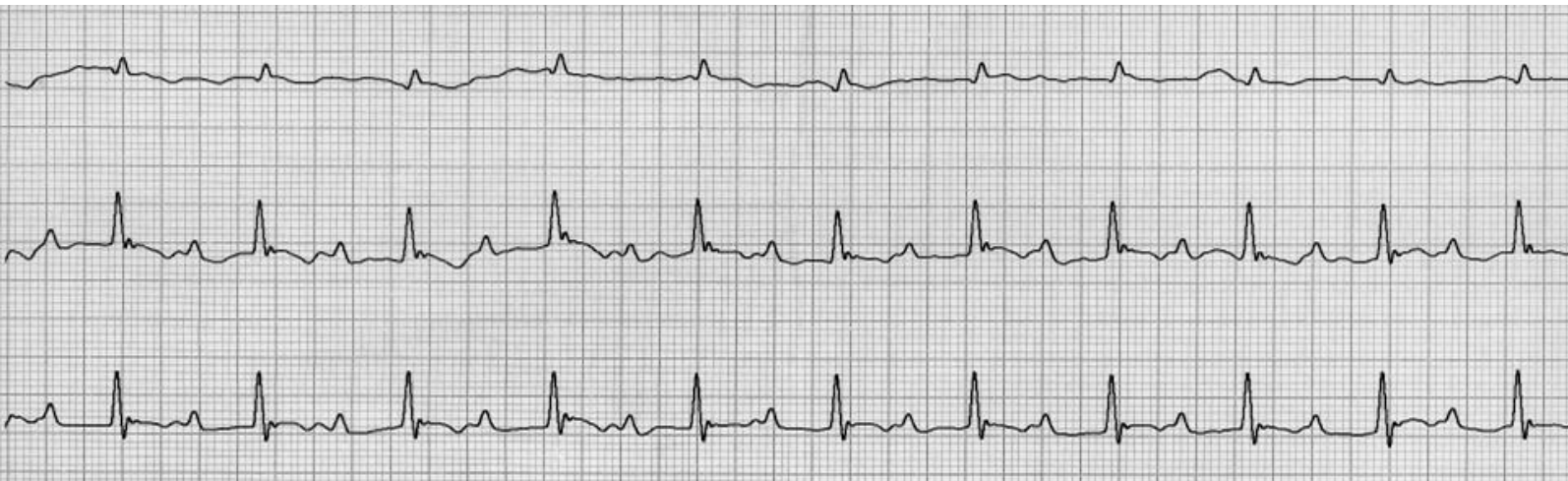
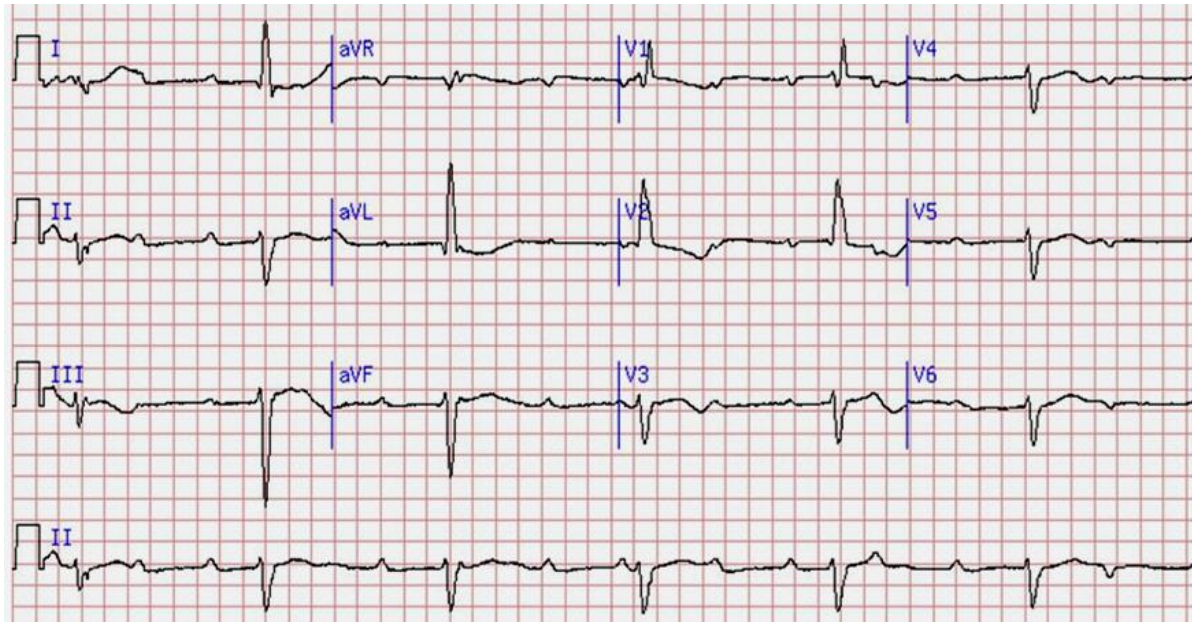



Futási sebesség 25mm/sec

1 sec

1 mm

5 mm

1cm: 1 mV

1 mm: 0,1 mV

0.04 s

0.20 s

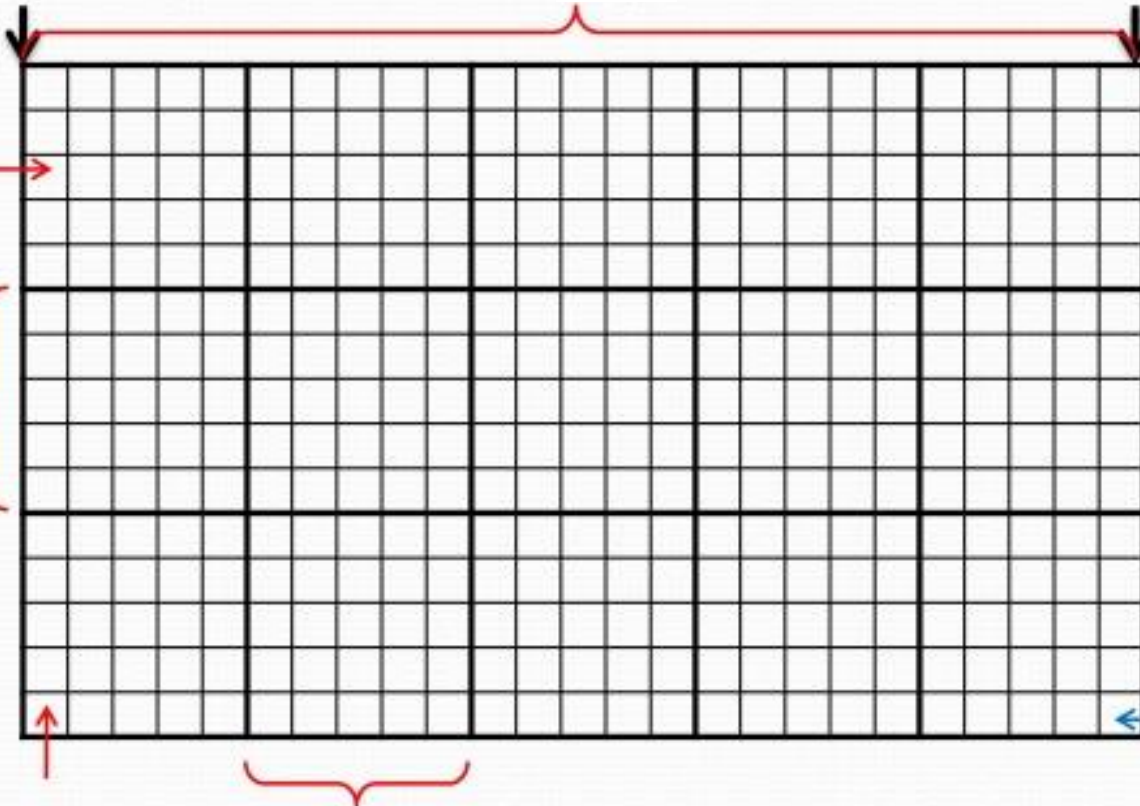

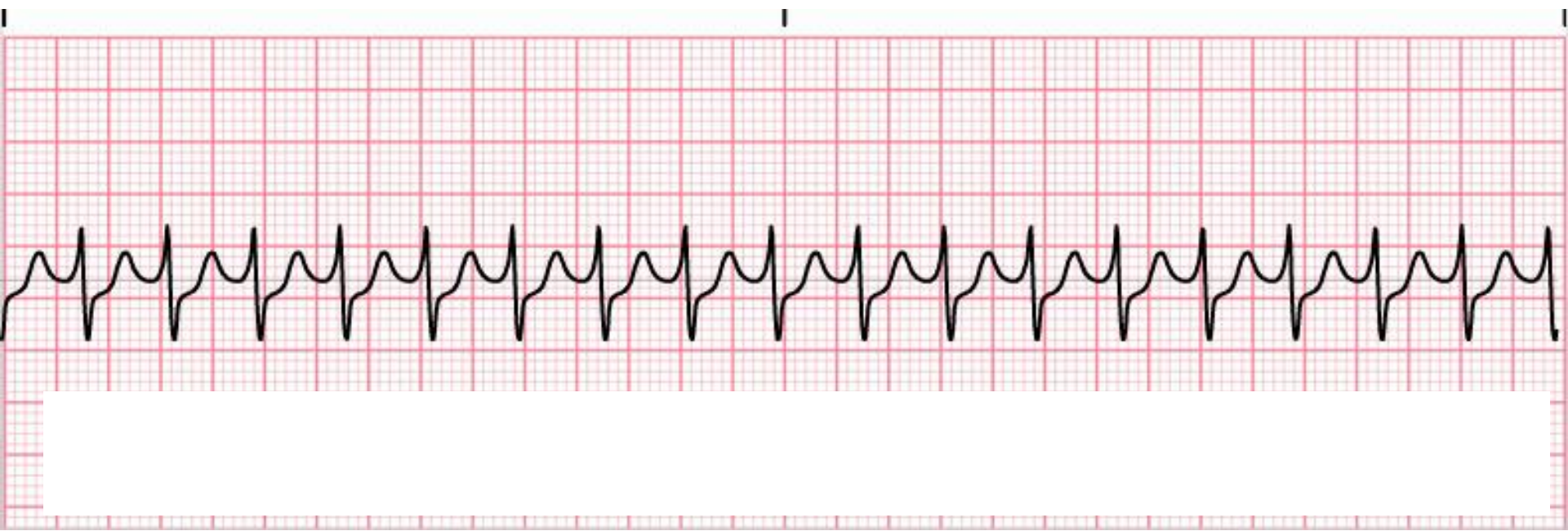

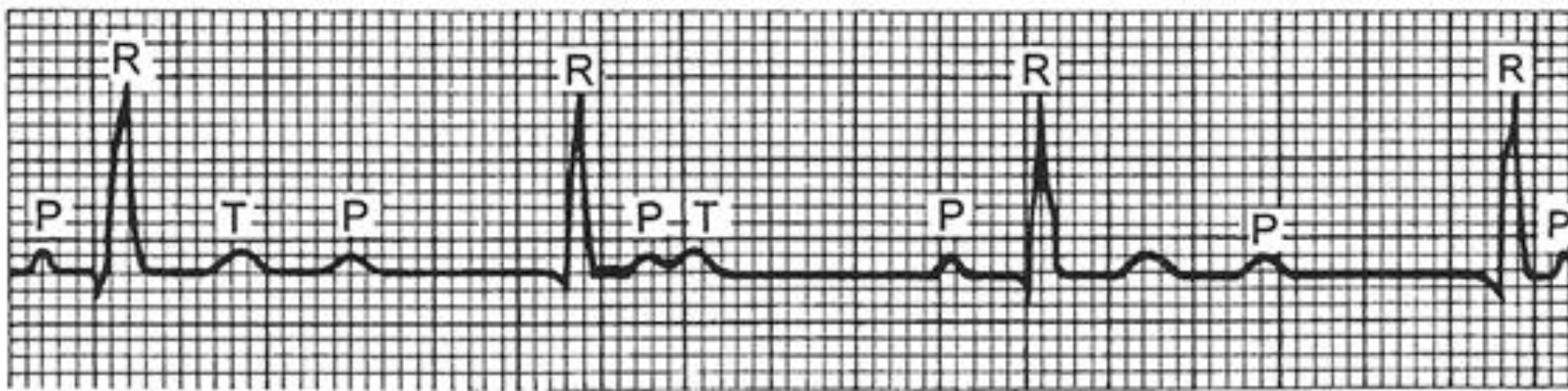

a

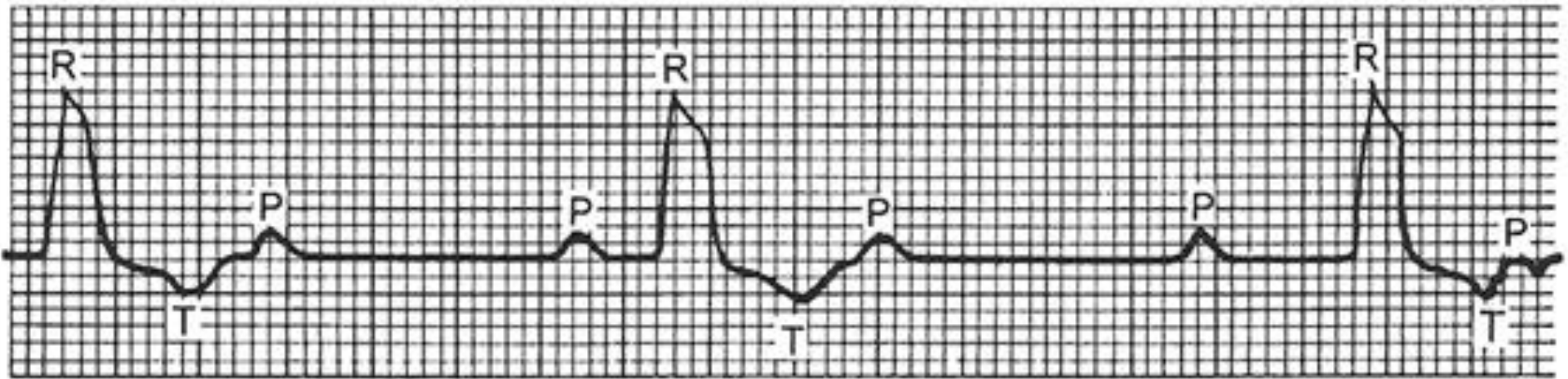

b

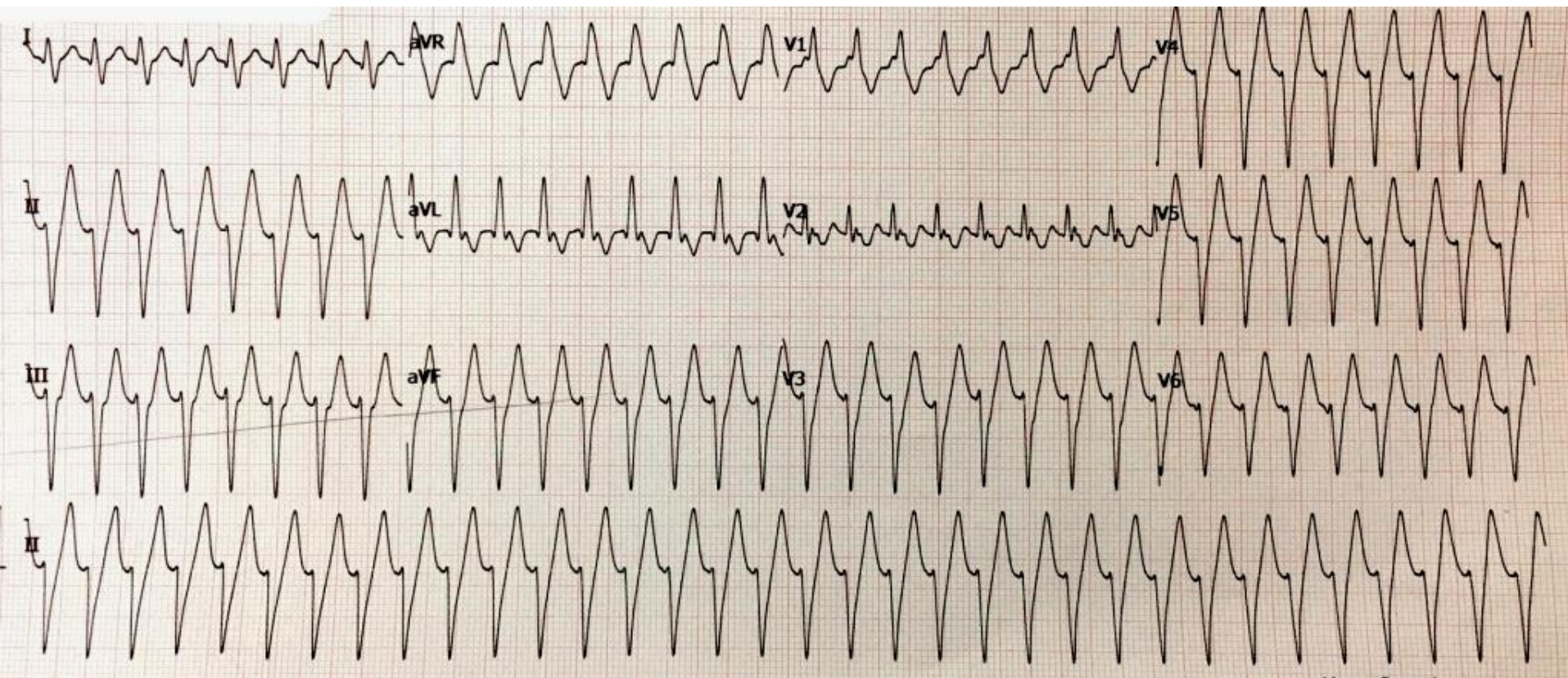

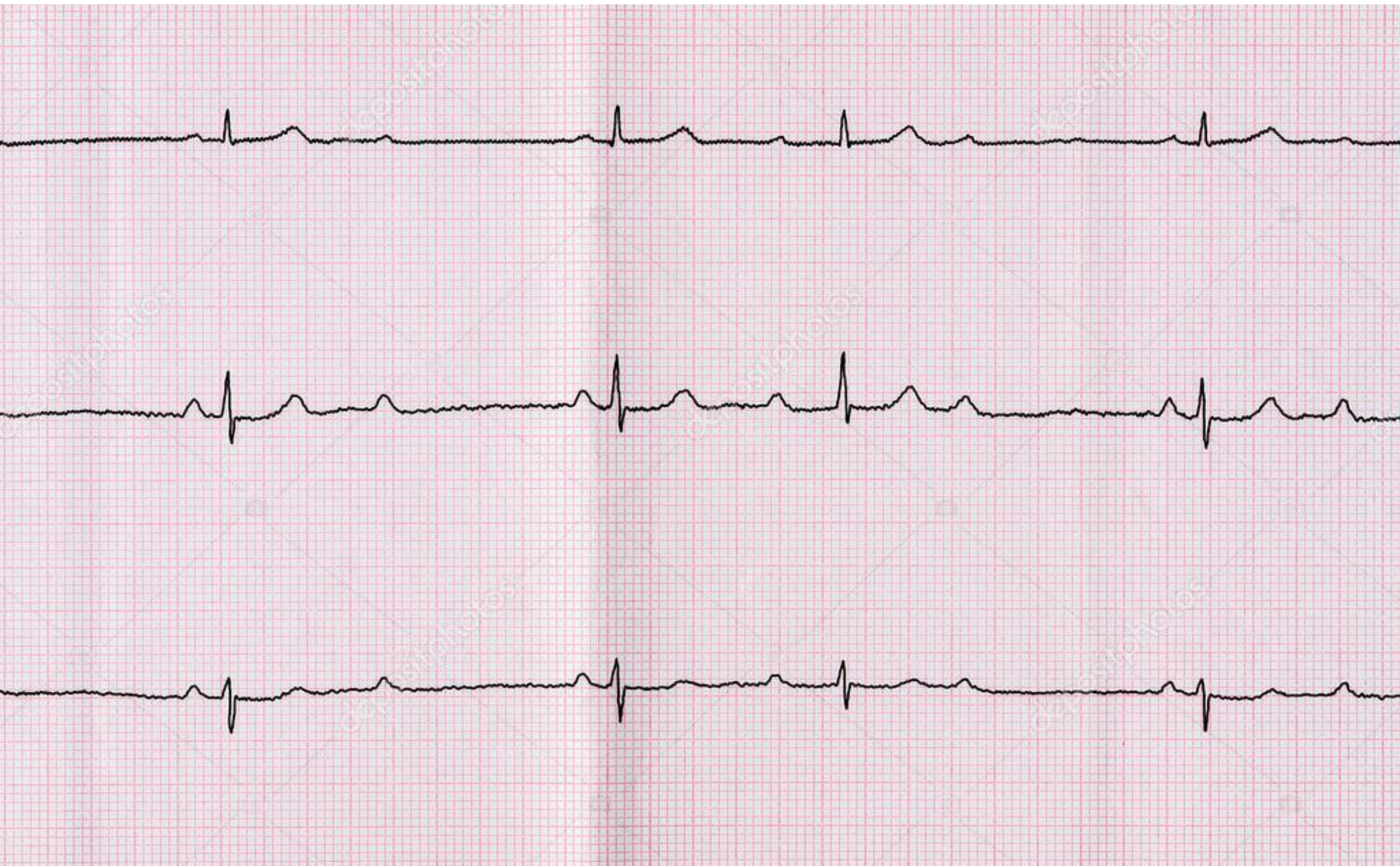

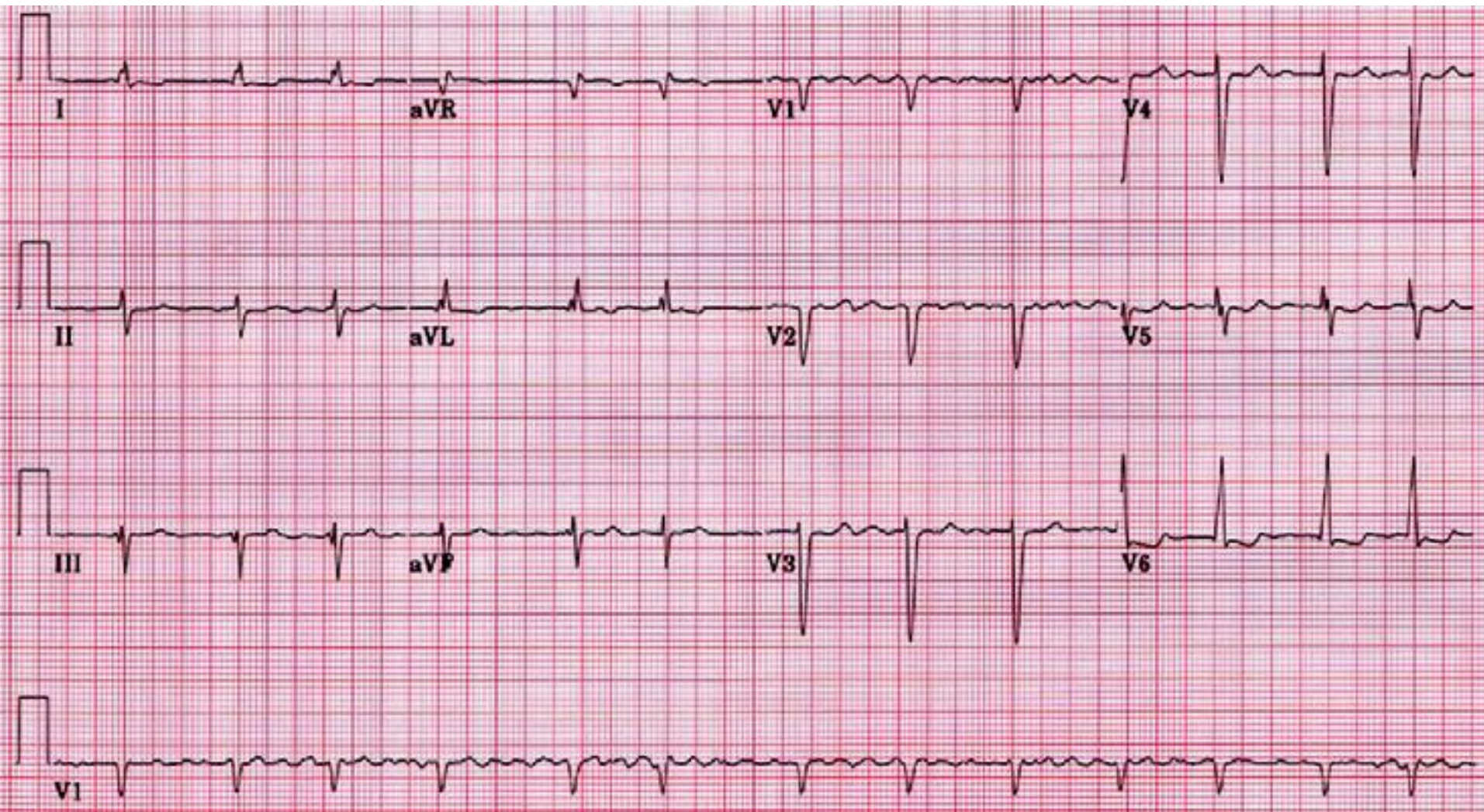

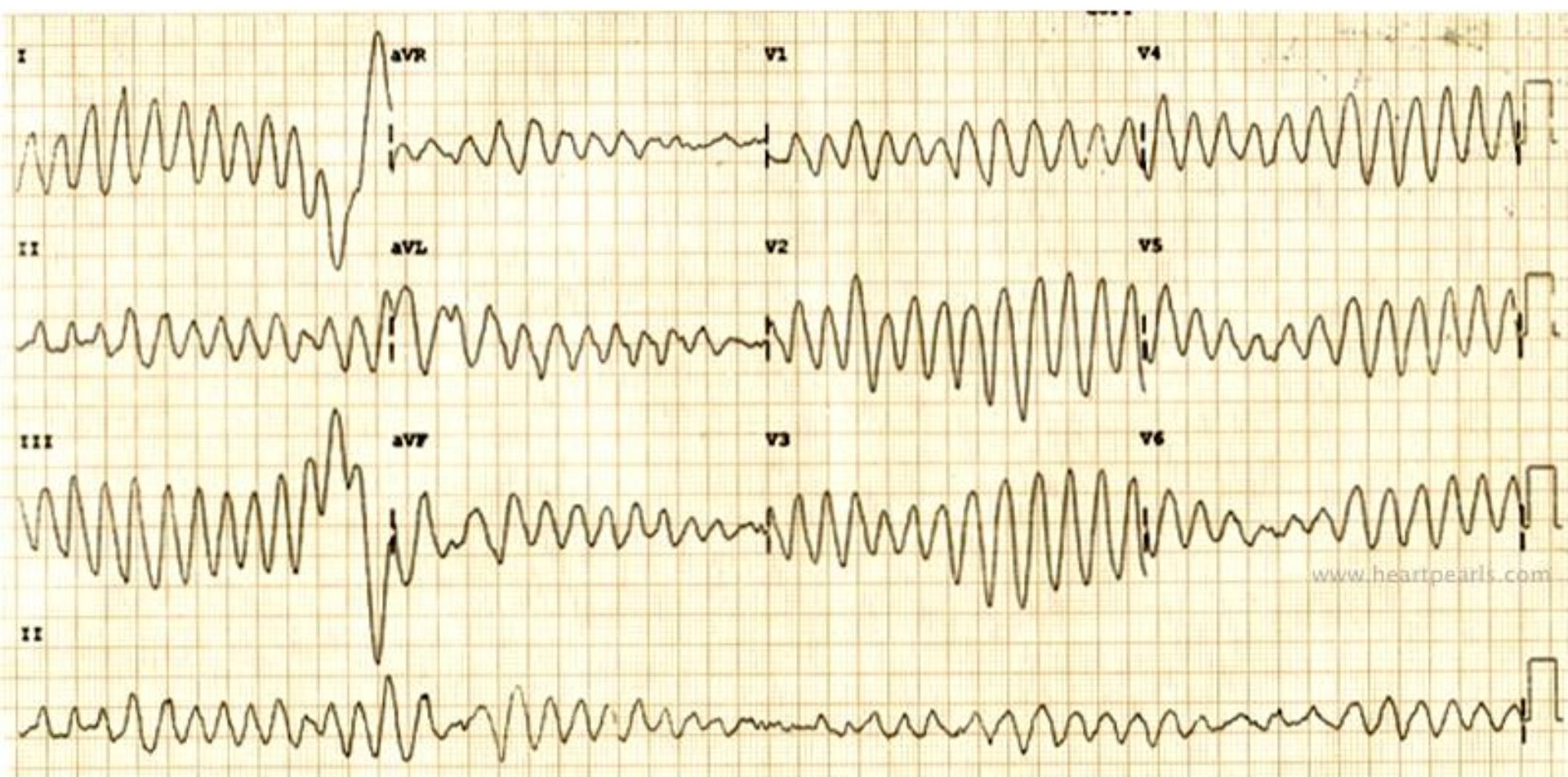





Courtesy of Jason E. Roediger, CCT, CRAT

